

NTFS-Berechtigungen

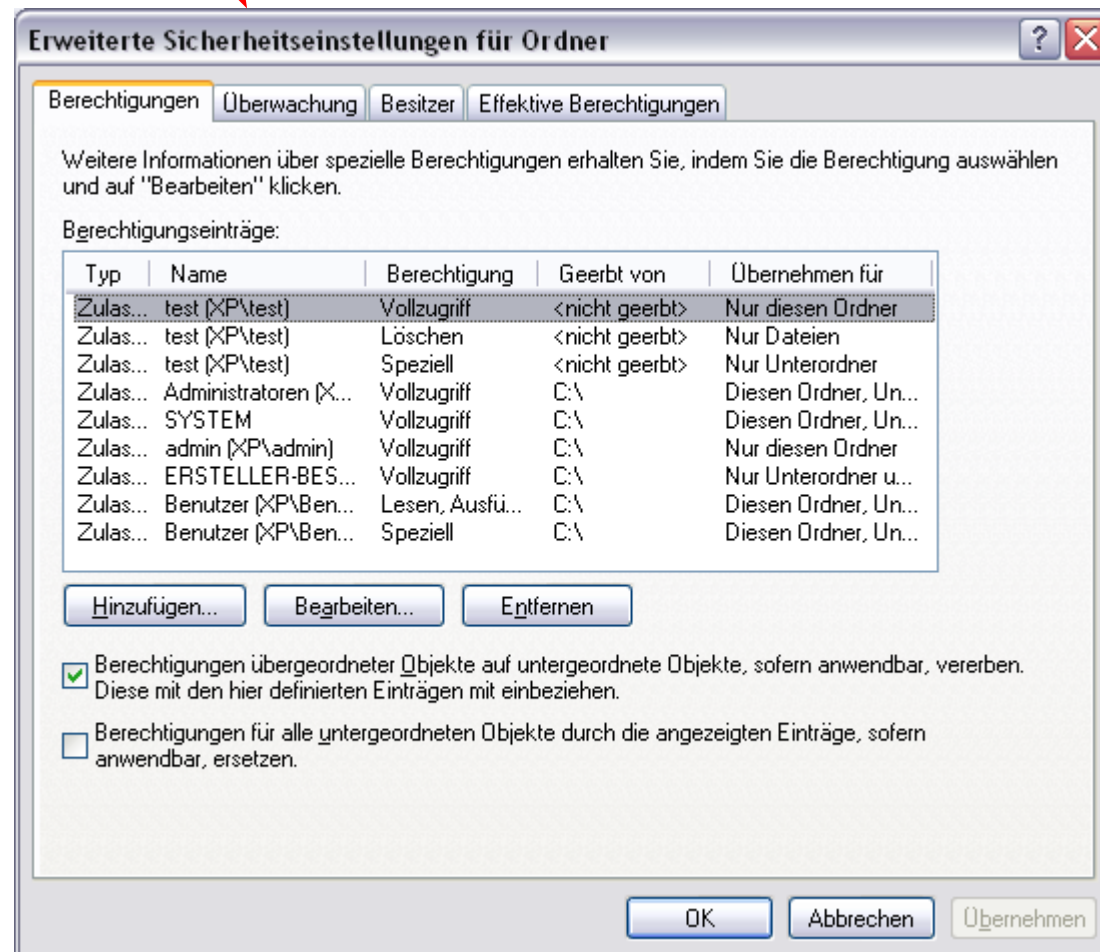

NTFS-Berechtigungen

Security Descriptor



NTFS-Berechtigungen

Security Descriptor

DACL

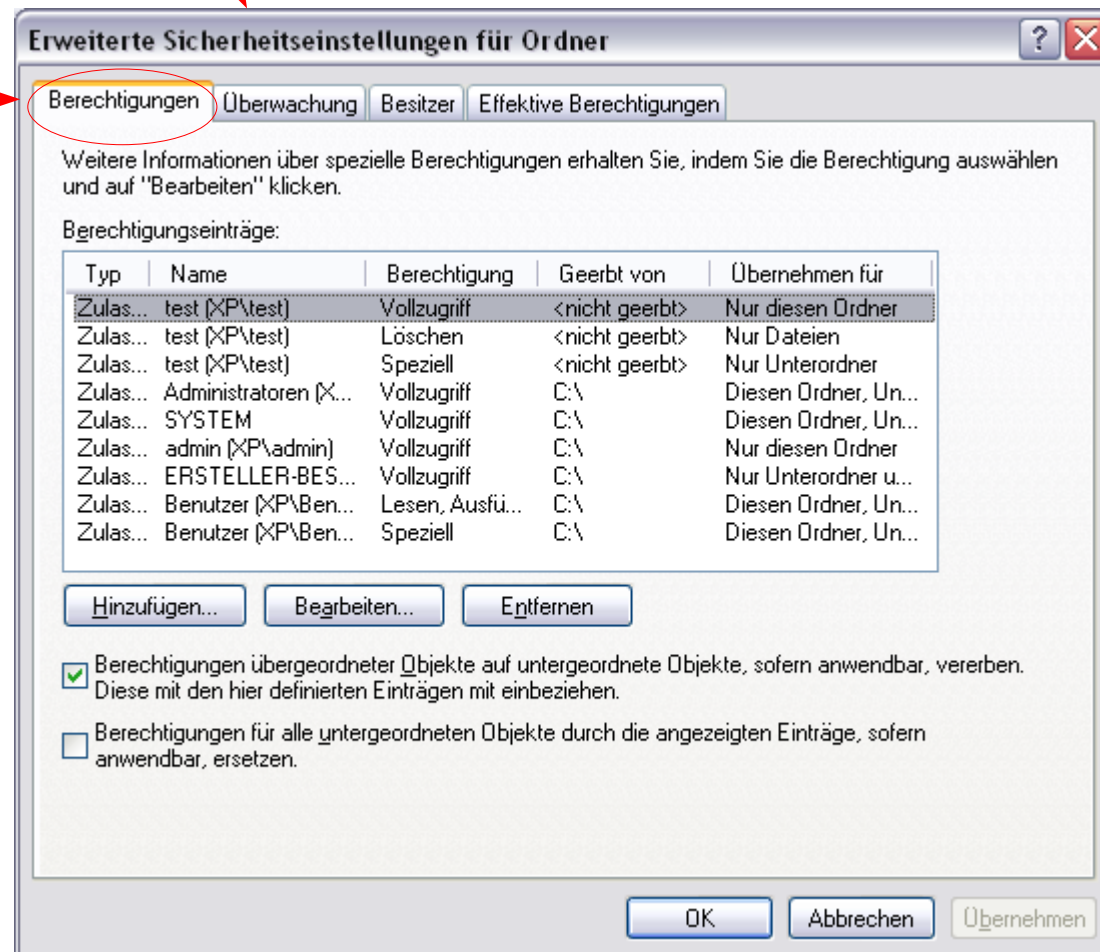

NTFS-Berechtigungen

Security Descriptor

SACL

DACL

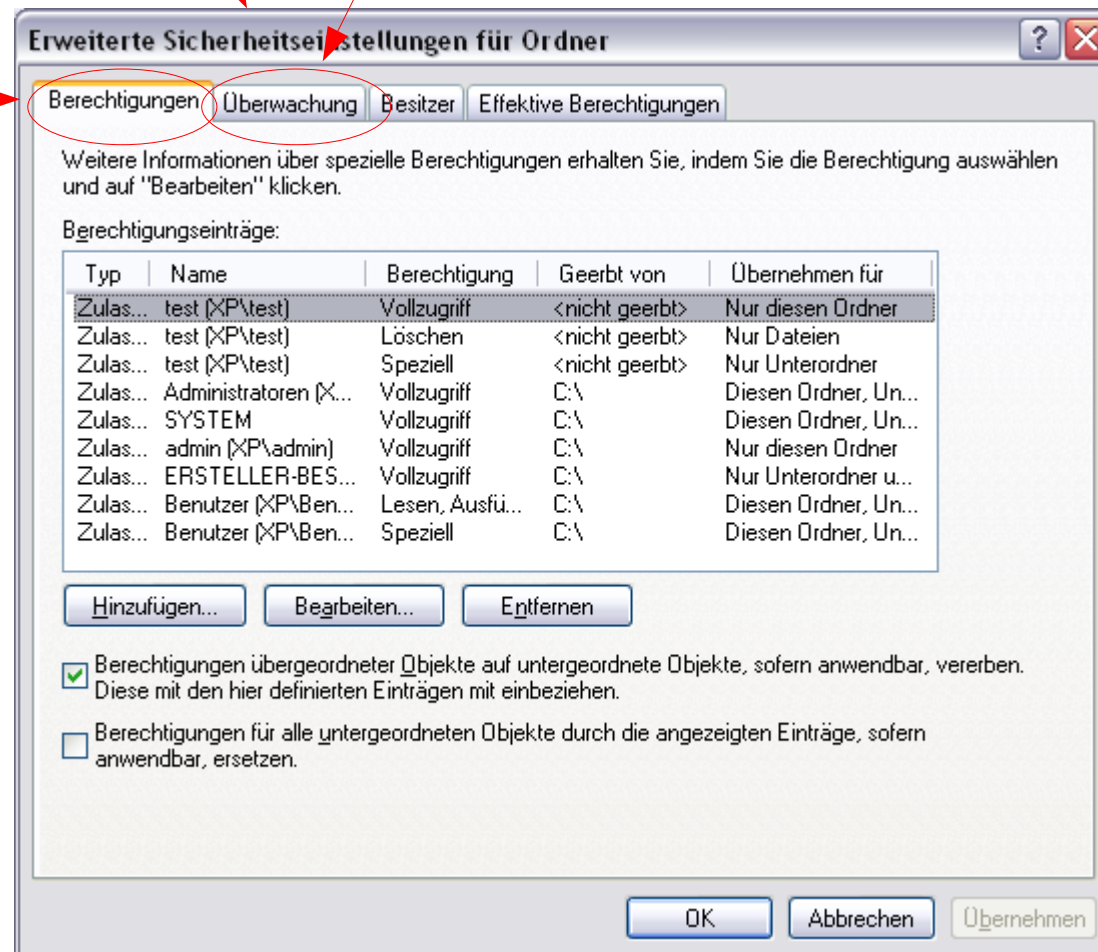

NTFS-Berechtigungen

Security Descriptor

SACL

Owner

DACL

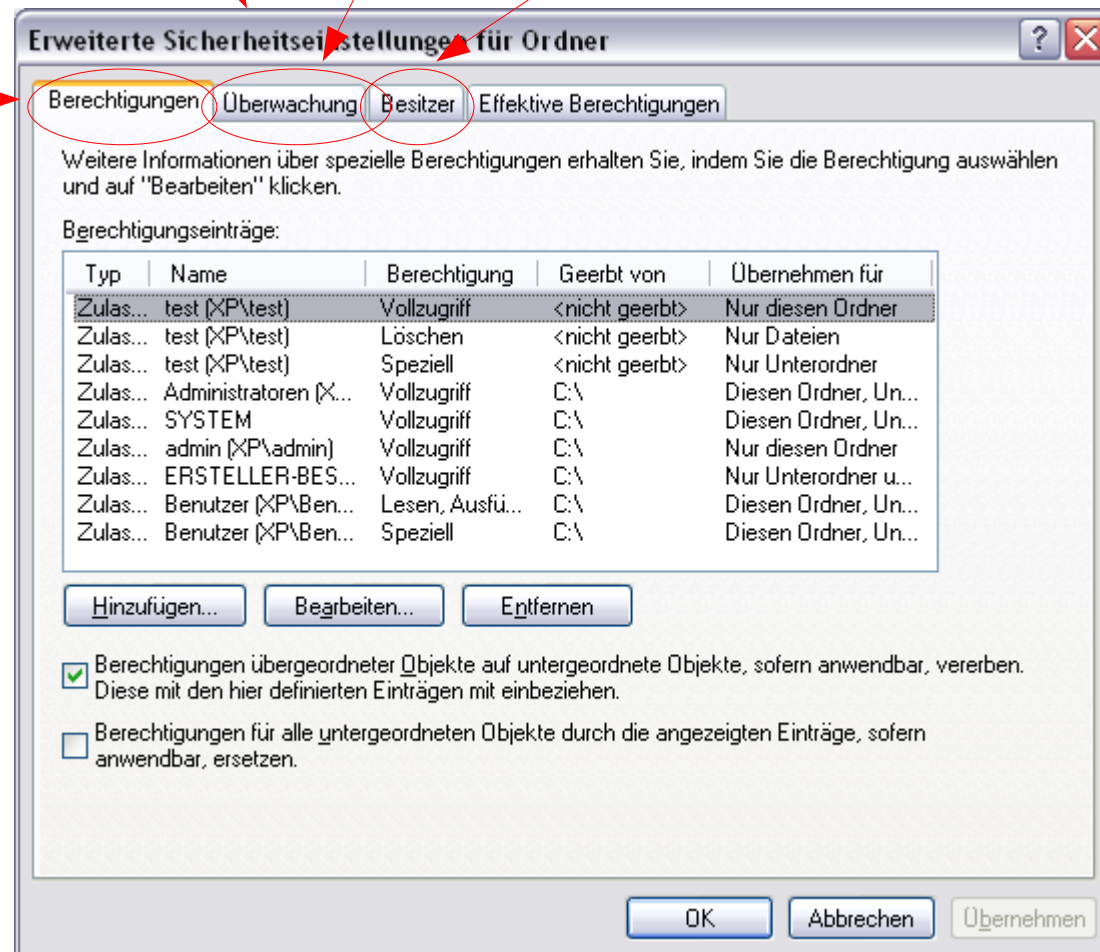

NTFS-Berechtigungen

Security Descriptor

SACL

Owner

DACL

ACE

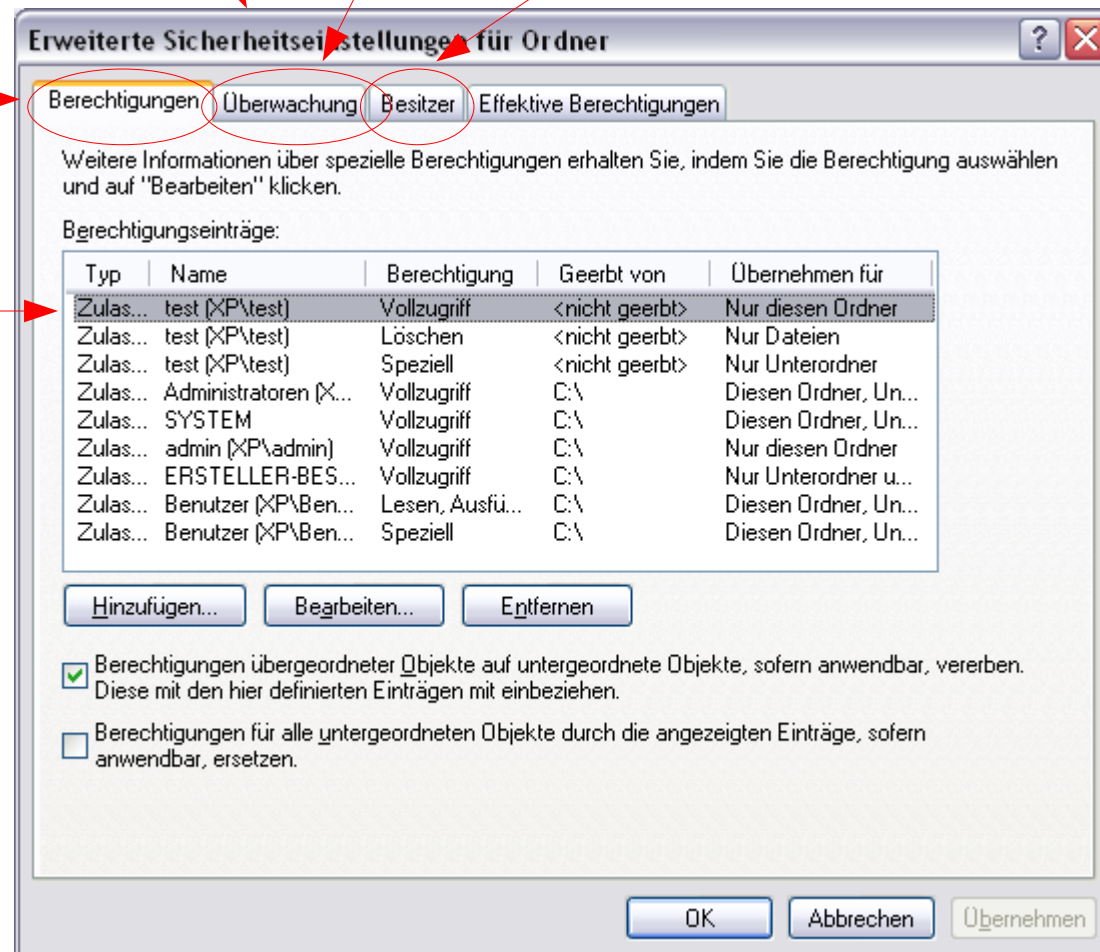

NTFS-Berechtigungen

Security Descriptor

SACL **Owner**

DACL

ACE **ACE**

Erweiterte Sicherheitseinstellungen für Ordner

Berechtigungen Überwachung Besitzer Effektive Berechtigungen

Weitere Informationen über spezielle Berechtigungen erhalten Sie, indem Sie die Berechtigung auswählen und auf "Bearbeiten" klicken.

Berechtigungseinträge:

Typ	Name	Berechtigung	Geerbt von	Übernehmen für
Zulas...	test (XP\test)	Vollzugriff	<nicht geerbt>	Nur diesen Ordner
Zulas...	test (XP\test)	Löschen	<nicht geerbt>	Nur Dateien
Zulas...	test (XP\test)	Speziell	<nicht geerbt>	Nur Unterordner
Zulas...	Administratoren (X...	Vollzugriff	C:\	Diesen Ordner, Un...
Zulas...	SYSTEM	Vollzugriff	C:\	Diesen Ordner, Un...
Zulas...	admin (XP\admin)	Vollzugriff	C:\	Nur diesen Ordner
Zulas...	ERSTELLER-BES...	Vollzugriff	C:\	Nur Unterordner u...
Zulas...	Benutzer (XP\Ben...	Lesen, Ausfü...	C:\	Diesen Ordner, Un...
Zulas...	Benutzer (XP\Ben...	Speziell	C:\	Diesen Ordner, Un...

Hinzufügen... Bearbeiten... Entfernen

Berechtigungen übergeordneter Objekte auf untergeordnete Objekte, sofern anwendbar, vererben. Diese mit den hier definierten Einträgen mit einbeziehen.

Berechtigungen für alle untergeordneten Objekte durch die angezeigten Einträge, sofern anwendbar, ersetzen.

OK Abbrechen Übernehmen

NTFS-Berechtigungen

Security Descriptor

SACL **Owner**

DAACL

ACE **ACE** **ACE**

Erweiterte Sicherheitseinstellungen für Ordner

Berechtigungen Überwachung **Besitzer** Effektive Berechtigungen

Weitere Informationen über spezielle Berechtigungen erhalten Sie, indem Sie die Berechtigung auswählen und auf "Bearbeiten" klicken.

Berechtigungseinträge:

Typ	Name	Berechtigung	Geerbt von	Übernehmen für
Zulas...	test (XP\test)	Vollzugriff	<nicht geerbt>	Nur diesen Ordner
Zulas...	test (XP\test)	Löschen	<nicht geerbt>	Nur Dateien
Zulas...	test (XP\test)	Speziell	<nicht geerbt>	Nur Unterordner
Zulas...	Administratoren (X...	Vollzugriff	C:\	Diesen Ordner, Un...
Zulas...	SYSTEM	Vollzugriff	C:\	Diesen Ordner, Un...
Zulas...	admin (XP\admin)	Vollzugriff	C:\	Nur diesen Ordner
Zulas...	ERSTELLER-BES...	Vollzugriff	C:\	Nur Unterordner u...
Zulas...	Benutzer (XP\Ben...	Lesen, Ausfü...	C:\	Diesen Ordner, Un...
Zulas...	Benutzer (XP\Ben...	Speziell	C:\	Diesen Ordner, Un...

Hinzufügen... Bearbeiten... Entfernen

Berechtigungen übergeordneter Objekte auf untergeordnete Objekte, sofern anwendbar, vererben. Diese mit den hier definierten Einträgen mit einbeziehen.

Berechtigungen für alle untergeordneten Objekte durch die angezeigten Einträge, sofern anwendbar, ersetzen.

OK Abbrechen Übernehmen

NTFS-Berechtigungen

Security Descriptor

SACL

Owner

DAACL

ACE

ACE

ACE

erben von oben

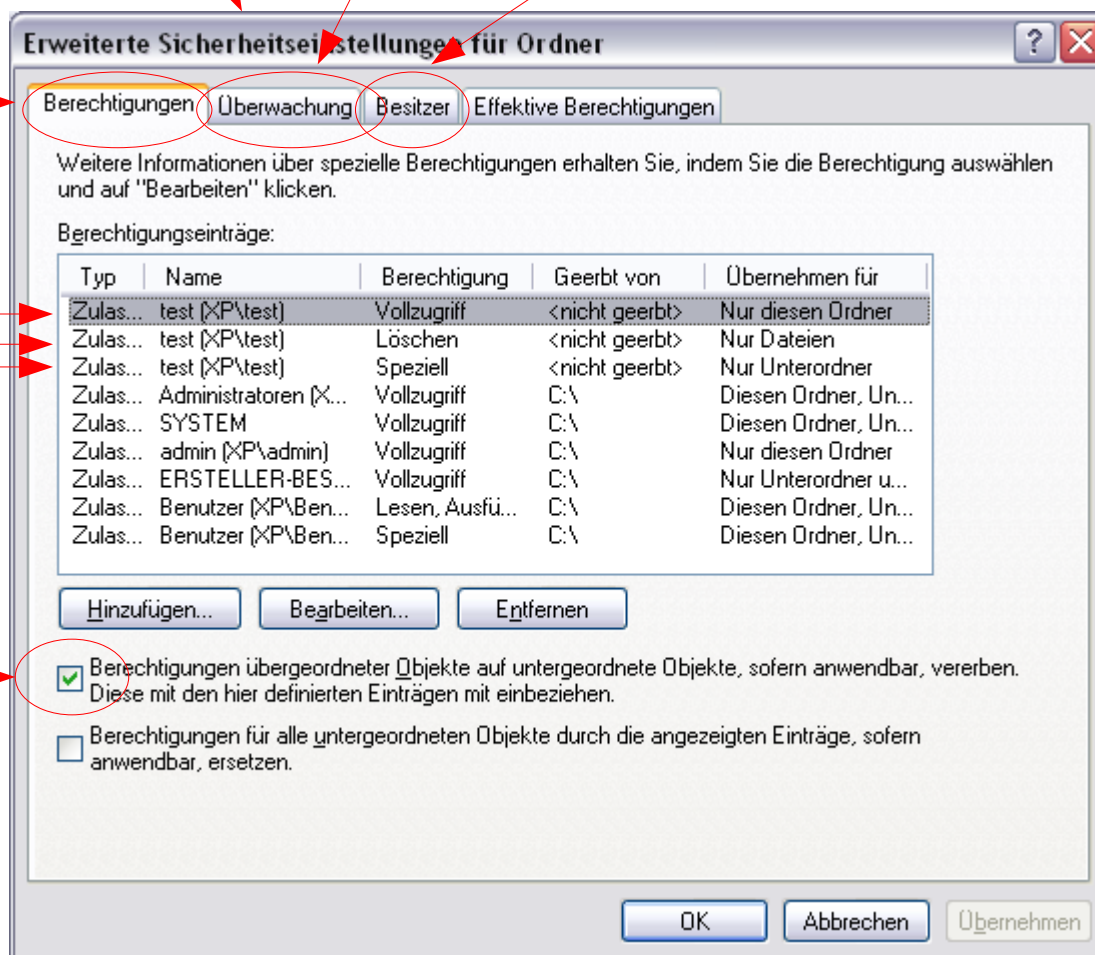

NTFS-Berechtigungen

Security Descriptor

SACL **Owner**

DAACL

ACE **ACE** **ACE**

erben von oben

unten löschen

Erweiterte Sicherheitseinstellungen für Ordner

Berechtigungen Überwachung Besitzer Effektive Berechtigungen

Weitere Informationen über spezielle Berechtigungen erhalten Sie, indem Sie die Berechtigung auswählen und auf "Bearbeiten" klicken.

Berechtigungseinträge:

Typ	Name	Berechtigung	Geerbt von	Übernehmen für
Zulas...	test (XP\test)	Vollzugriff	<nicht geerbt>	Nur diesen Ordner
Zulas...	test (XP\test)	Löschen	<nicht geerbt>	Nur Dateien
Zulas...	test (XP\test)	Speziell	<nicht geerbt>	Nur Unterordner
Zulas...	Administratoren (X...	Vollzugriff	C:\	Diesen Ordner, Un...
Zulas...	SYSTEM	Vollzugriff	C:\	Diesen Ordner, Un...
Zulas...	admin (XP\admin)	Vollzugriff	C:\	Nur diesen Ordner
Zulas...	ERSTELLER-BES...	Vollzugriff	C:\	Nur Unterordner u...
Zulas...	Benutzer (XP\Ben...	Lesen, Ausfü...	C:\	Diesen Ordner, Un...
Zulas...	Benutzer (XP\Ben...	Speziell	C:\	Diesen Ordner, Un...

Hinzufügen... Bearbeiten... Entfernen

Berechtigungen übergeordneter Objekte auf untergeordnete Objekte, sofern anwendbar, vererben. Diese mit den hier definierten Einträgen mit einbeziehen.

Berechtigungen für alle untergeordneten Objekte durch die angezeigten Einträge, sofern anwendbar, ersetzen.

OK Abbrechen Übernehmen

NTFS-Berechtigungen

ACE

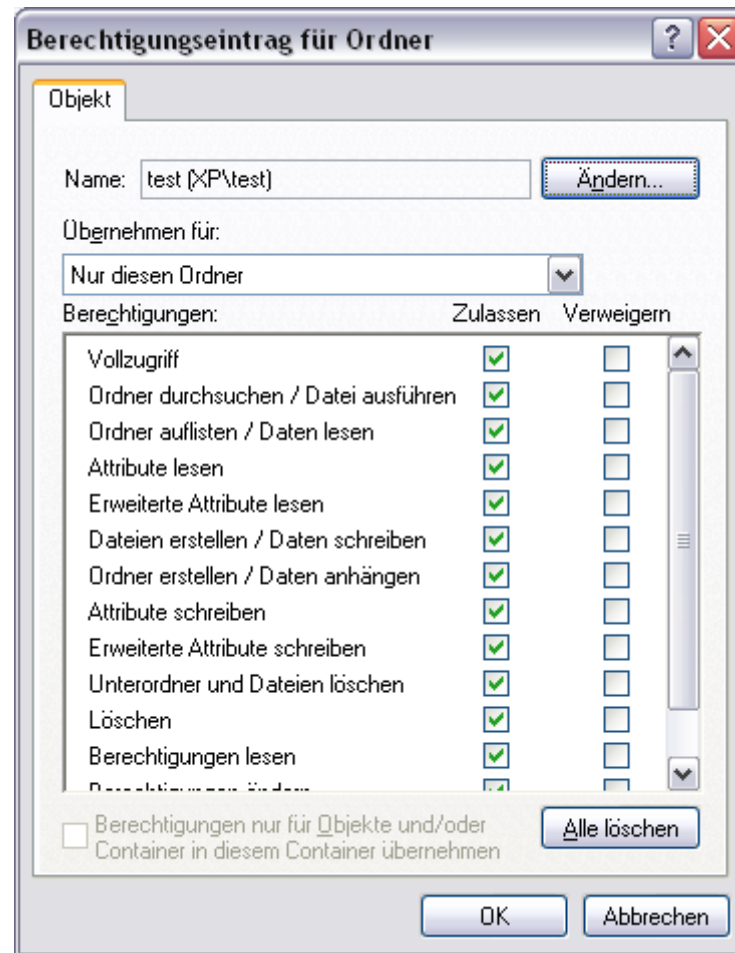

NTFS-Berechtigungen

ACE

Trustee

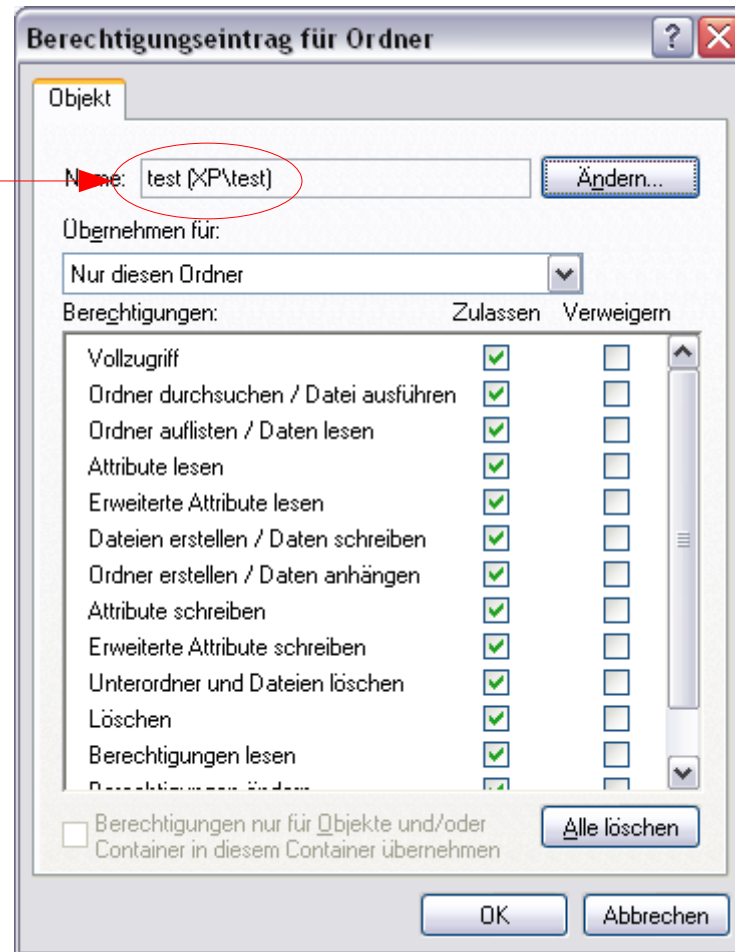

NTFS-Berechtigungen

ACE

Trustee

ACEFlags

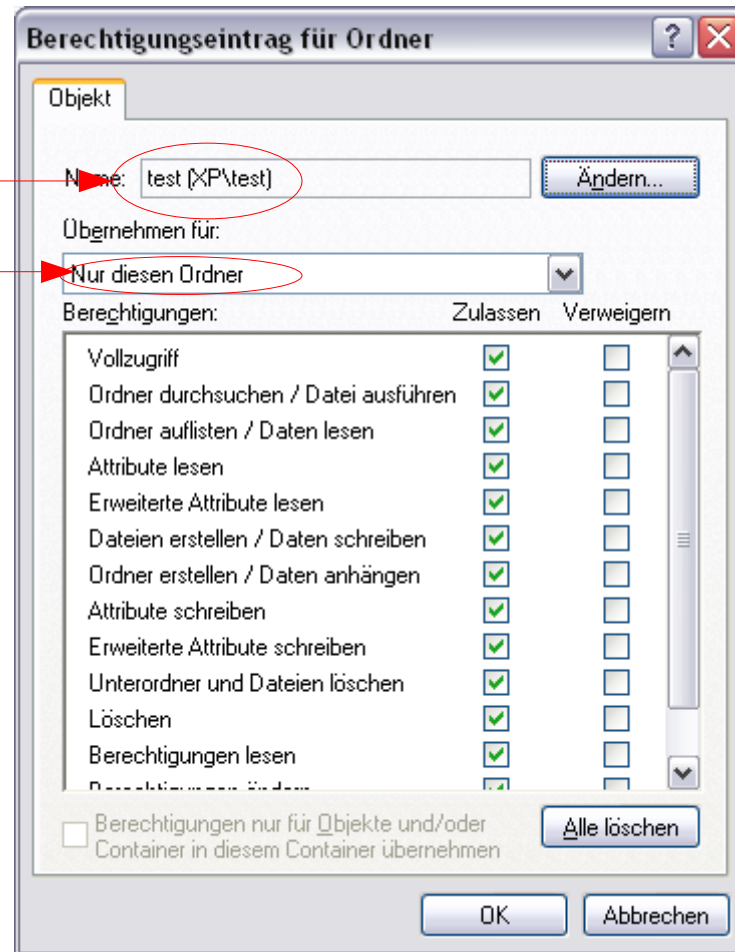

NTFS-Berechtigungen

ACE

Trustee

ACEFlags

ACEMask-Allow

The screenshot shows the 'Berechtigungseintrag für Ordner' dialog box. The 'Objekt' tab is active. The 'Name' field contains 'test (XP\test)'. The 'Übernehmen für:' dropdown is set to 'Nur diesen Ordner'. The 'Berechtigungen:' table has 'Zulassen' checked for all permissions. The 'ACEMask-Allow' label points to the 'Zulassen' column.

Berechtigungen:	Zulassen	Verweigern
Vollzugriff	<input checked="" type="checkbox"/>	<input type="checkbox"/>
Ordner durchsuchen / Datei ausführen	<input checked="" type="checkbox"/>	<input type="checkbox"/>
Ordner auflisten / Daten lesen	<input checked="" type="checkbox"/>	<input type="checkbox"/>
Attribute lesen	<input checked="" type="checkbox"/>	<input type="checkbox"/>
Erweiterte Attribute lesen	<input checked="" type="checkbox"/>	<input type="checkbox"/>
Dateien erstellen / Daten schreiben	<input checked="" type="checkbox"/>	<input type="checkbox"/>
Ordner erstellen / Daten anhängen	<input checked="" type="checkbox"/>	<input type="checkbox"/>
Attribute schreiben	<input checked="" type="checkbox"/>	<input type="checkbox"/>
Erweiterte Attribute schreiben	<input checked="" type="checkbox"/>	<input type="checkbox"/>
Unterordner und Dateien löschen	<input checked="" type="checkbox"/>	<input type="checkbox"/>
Löschen	<input checked="" type="checkbox"/>	<input type="checkbox"/>
Berechtigungen lesen	<input checked="" type="checkbox"/>	<input type="checkbox"/>
Berechtigungen ändern	<input checked="" type="checkbox"/>	<input type="checkbox"/>

NTFS-Berechtigungen

ACE

Trustee

ACEFlags

ACEMask-Allow

ACEMask-Deny

The image shows a Windows dialog box titled "Berechtigungseintrag für Ordner" (Folder Permission Entry). It contains the following elements:

- Name:** test [XP\test] (circled in red, labeled "Trustee")
- Übernehmen für:** Nur diesen Ordner (circled in red, labeled "ACEFlags")
- Berechtigungen:** A table with columns "Zulassen" (Allow) and "Verweigern" (Deny). The "Zulassen" column has green checkmarks for all permissions, while the "Verweigern" column has empty checkboxes. Red ovals and arrows highlight these columns, with "ACEMask-Allow" pointing to the "Zulassen" column and "ACEMask-Deny" pointing to the "Verweigern" column.
- Buttons:** "Ändern...", "Alle löschen", "OK", and "Abbrechen".

Berechtigungen:	Zulassen	Verweigern
Vollzugriff	<input checked="" type="checkbox"/>	<input type="checkbox"/>
Ordner durchsuchen / Datei ausführen	<input checked="" type="checkbox"/>	<input type="checkbox"/>
Ordner auflisten / Daten lesen	<input checked="" type="checkbox"/>	<input type="checkbox"/>
Attribute lesen	<input checked="" type="checkbox"/>	<input type="checkbox"/>
Erweiterte Attribute lesen	<input checked="" type="checkbox"/>	<input type="checkbox"/>
Dateien erstellen / Daten schreiben	<input checked="" type="checkbox"/>	<input type="checkbox"/>
Ordner erstellen / Daten anhängen	<input checked="" type="checkbox"/>	<input type="checkbox"/>
Attribute schreiben	<input checked="" type="checkbox"/>	<input type="checkbox"/>
Erweiterte Attribute schreiben	<input checked="" type="checkbox"/>	<input type="checkbox"/>
Unterordner und Dateien löschen	<input checked="" type="checkbox"/>	<input type="checkbox"/>
Löschen	<input checked="" type="checkbox"/>	<input type="checkbox"/>
Berechtigungen lesen	<input checked="" type="checkbox"/>	<input type="checkbox"/>
Berechtigungen ändern	<input checked="" type="checkbox"/>	<input type="checkbox"/>